

EVALUACIÓN DE LA ESTRATEGIA EDUCATIVA

Objetivo general

- Evaluar la contribución del Programa CARMEN en el fortalecimiento de las acciones preventivas hacia los pacientes en el Programa de Salud Cardiovascular.

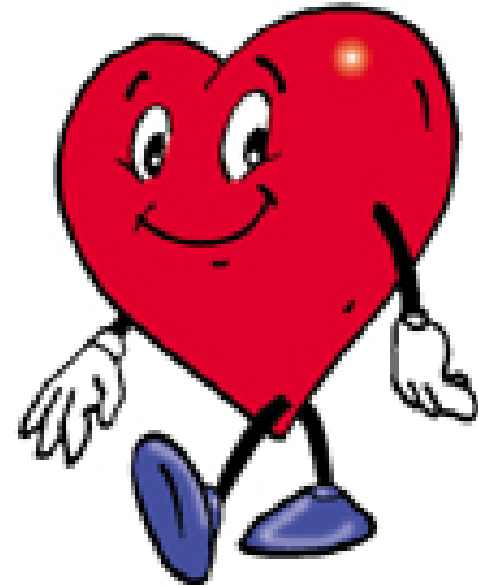

Objetivos específicos

- Determinar el número y tipo de actividades educativas realizadas.
- Evaluar el grado de uso del material educativo distribuido en el 2002.
- Medir la percepción de la calidad del material

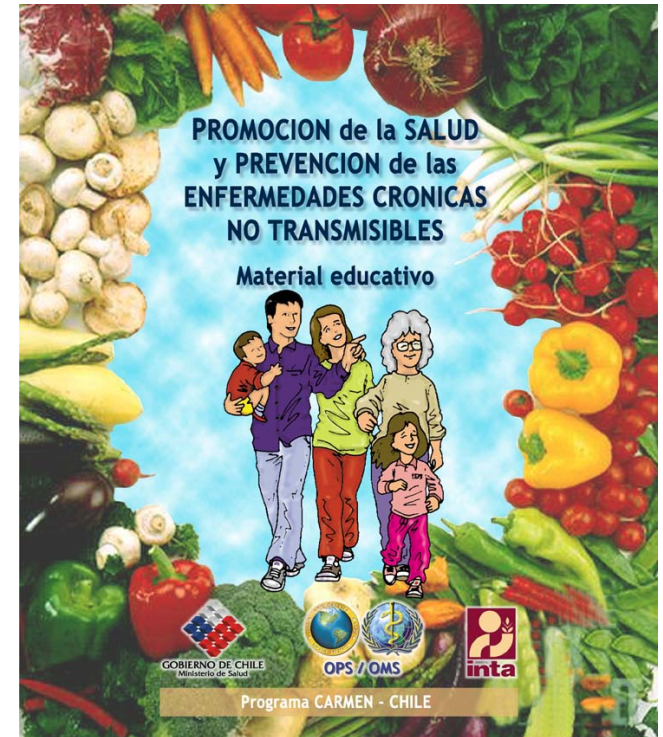

- 
- Determinar el nivel de conocimiento de los pacientes de sus propios factores de riesgo.
 - Evaluar la incorporación de las medidas preventivas en el manejo de los pacientes con factores de riesgo.

Actividades:

1. Distribución oficial del material educativo
2. Capacitación en el nivel local



Talleres

Ciudad

Fechas

- Maule 6 septiembre
- Ñuble 29 Agosto
- Concepción 5 Septiembre
- Talcahuano 29 Agosto
- Bío-Bío 15-16 Octubre
- Araucanía N 15 Octubre
- Valdivia 26 Septiembre
- Osorno 27 Septiembre
- Aysen 9 Septiembre
- Magallanes 12 Septiembre



Evaluación:

1. Encuesta “ Evaluación de Uso del material didáctico: Promoción de la Salud y Prevención de las Enfermedades no transmisibles”
2. Encuesta a usuarios del Programa de Salud Cardiovascular.





Evaluación de Uso del material didáctico

- Mayo 2003 envío de oficio a los Servicios con la encuesta “ Evaluación de uso del material..”
- Análisis de la información enviada por los Servicios y comparación con las propuestas de acción entregadas en el Taller del 2002.

Información recolectada al 13 de junio 2003.

	Número	Porcentaje
Cuestionarios enviados	28	100
Contestados	17	60.7
No contestados	11	39.3



Tipo de actividad educativa

- Talleres (33.8%)
- Jornadas
- Cursos
- Reunión
- Capacitación
- Asesoría
- No especifica (33.8%)

Porcentaje de Participante en Capacitaciones

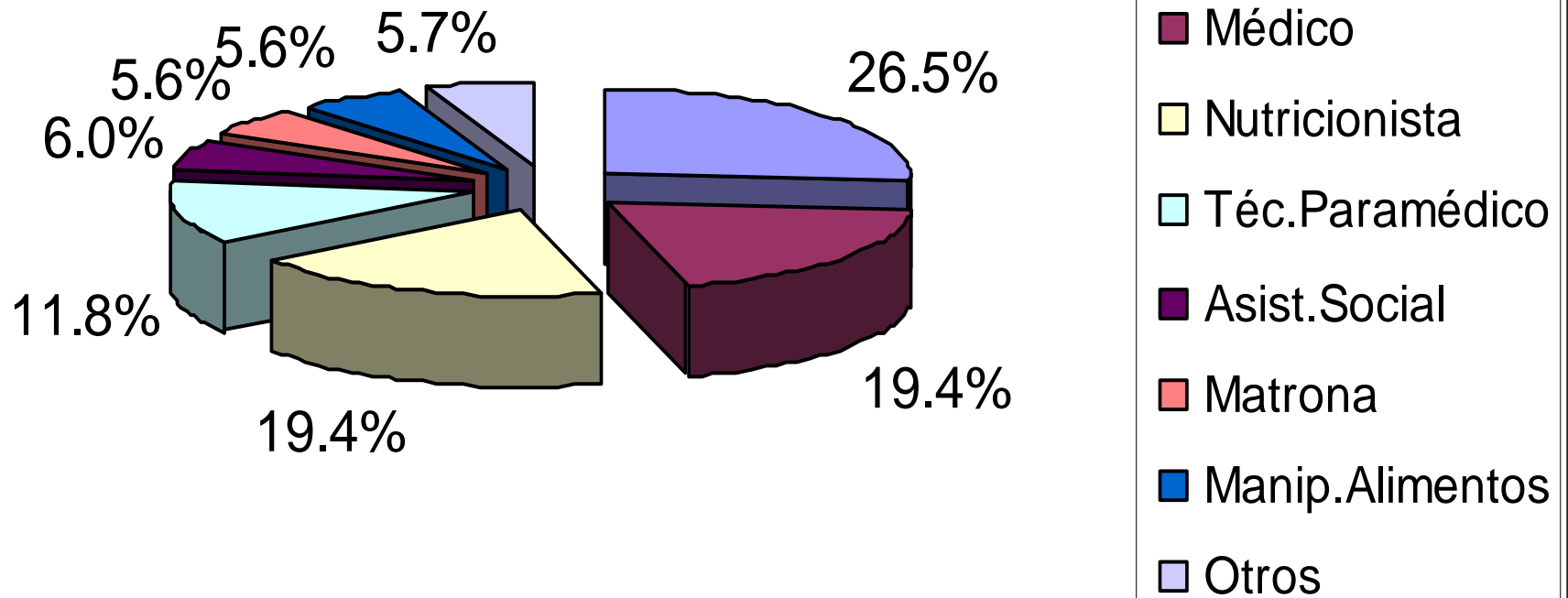

Materiales Educativos

Documentos	Recibido	Reproducido
Reorientación HTA-DIA	831	75
Manejo Alimentario	512	40
Archivador	208	84
CD	37	144
Set de transparencias	17	15



Total de capacitaciones realizadas

	Actividades	Participantes
--	-------------	---------------

Equipo de salud	65	1.871
Funcionarios	146	3.426
Usuarios	471	13.513
TOTAL	682	18.810

Calidad del material educativo

	Número	Porcentaje
Apropiado y suficiente	7	41.2
Apropiado e insuficiente	7	41.2
Sin respuesta	3	17.6
TOTAL	17	100



Encuesta a usuarios

Etapas:

- Diseño de la encuesta
- Validación
- Aplicación a usuarios: en proceso
n = 1300, pacientes Programa CARMEN Salud CV y 1300 sin Programa CARMEN.



Equipo de trabajo

- Dra. Cristina Escobar, MINSAL
- Patricia Morgado, MINSAL
- María Antonieta Martín, MINSAL
- Ingrid Keller, OMS Ginebra
- Dra. Branka Legetic, OPS
- Sonia Olivares, INTA
- Isabel Zacarías, INTA